

Μηχανική αντοχή σε θραύση : 165kN  
U.T.S. : 165kN

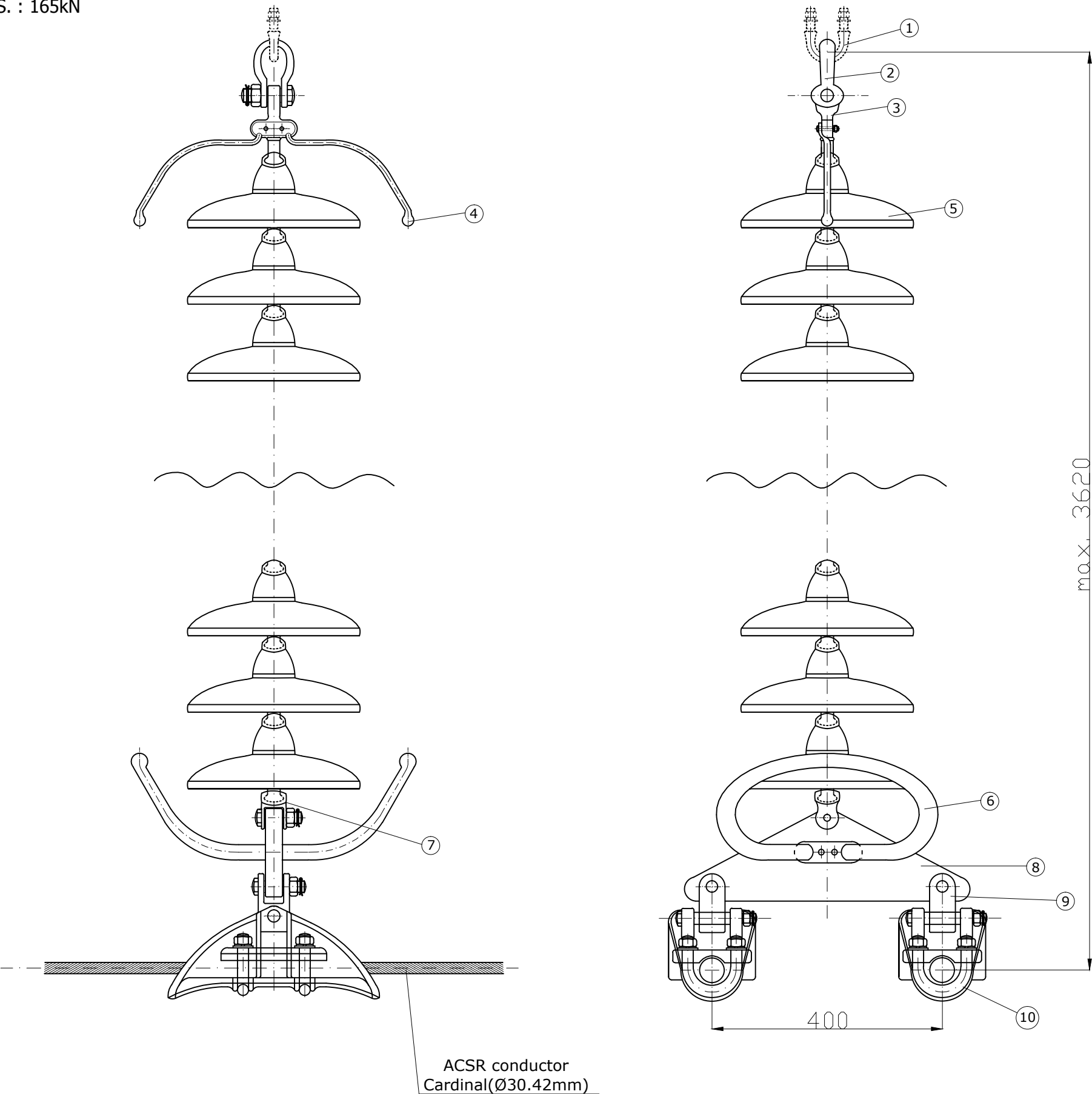

Όλες διαστάσεις είναι σε χιλιοστά  
All dimensions are in mm.

| item<br>a/a | Περιγραφή Εξαρτημάτων<br>Fittings Description                             | Ποσότητα<br>Quantity | Αριθμός Σχεδίου<br>Drawing No. |
|-------------|---|----------------------|--------------------------------|
| 1           | Εξάρτημα Πύργου<br>Tower fitting  | 1                    | U102/70 ή U112/90              |
| 2           | Πεταλοειδής προσθήκη αλυσίδων ανάρτησης<br>Shackle for suspension strings | 1                    | TR/5-01                        |
| 3           | Σύνδεσμος Κεφαλής 90°<br>Ball tongue twisted                              | 1                    | TR/5-15                        |
| 4           | Κεράτσιο Προστασίας<br>Arcing horn  | 1                    | TR/5-21                        |
| 5           | Μονωτήρας τύπου Κανονικού ή Ομίχλης<br>Normal or Fog Type Insulator Unit  | 18                   | -                              |
| 6           | Ρακέτα Προστασίας<br>Racket type arcing device                            | 2                    | TR/5-22                        |
| 7           | Σύνδεσμος Διχάλου - Υποδοχής<br>Socket Clevis                             | 1                    | TR/5-19                        |
| 8           | Ζυγός<br>Yoke   | 1                    | TR/5-06                        |
| 9           | Σύνδεσμος αλυσίδων ανάρτησης<br>Connector for suspension strings          | 2                    | TR/5-10                        |
| 10          | Σφιγκτήρας Ανάρτησης Γεφυρωτή<br>Jumper Suspension Clamp                  | 2                    | TR/5-26                        |

|  |                        |  |                           |                         |
|--|------------------------|--|---------------------------|-------------------------|
| ΣΧΕΔΙΑΣΗ<br>Π.ΤΣΕΧΕΛΙΔΟΥ   | ΜΕΛΕΤΗ<br>Π.ΤΣΕΧΕΛΙΔΟΥ | ΕΛΕΓΧΟΣ<br>Π.ΤΣΕΧΕΛΙΔΟΥ  | ΕΓΚΡΙΣΗ<br>Μ.ΚΟΡΩΝΙΩΤΑΚΗΣ | ΗΜΕΡΟΜΗΝΙΑ<br>11-7-2012 |
| <b>ΑΔΜΗΕ ΑΕ</b><br>ΔΙΕΥΘΥΝΣΗ ΝΕΩΝ ΕΡΓΩΝ ΜΕΤΑΦΟΡΑΣ<br>Τομέας Ηλεκτρολογικών Μελετών<br>Εξοπλισμού & Καλωδιακών Γ.Μ. |                        | ΑΛΥΣΙΔΑ ΑΝΑΡΤΗΣΗΣ ΓΕΦΥΡΩΤΗ Γ.Μ. 400kV<br>JUMPER SUSPENSION STRING FOR 400kV T.L.<br>ΑΡ. ΣΧΕΔΙΟΥ: <b>TR-5/00-4</b><br>ANEY ΚΛΙΜΑΚΟΣ<br>NO SCALE |                           |                         |